

# 网上评卷科目答题说明与规范

北京市普通高等学校招生全国统一考试全部科目采用网上评卷方式。考生在进行各科目考试作答时,务必将全部答案填涂(或填写)在答题卡上的指定区域,不得在试卷和草稿纸上作答。选择题的答案用2B铅笔将答题卡上对应题目的答案选项涂满涂黑,黑度以盖住框内字母为准;非选择题答案用黑色字迹的签字笔(建议用0.5mm黑色字迹的签字笔书写)按题号顺序作答在黑色框答题区域相应位置内(作图时可以使用2B铅笔),未在对应的答题区域作答或者超出答题区域作答的均不得分。

## 答题卡填涂及用笔要求

### 1. 涂点正确填涂:

正确填涂:

2. 涂点填涂用笔:使用2B铅笔将涂点涂满涂黑,黑度以盖住框内字母为准。

3. 作图题用笔:有些科目可能有作图题。使用2B铅笔做作图题,尽量书写清楚。

4. 考生务必将答题卡上的姓名、准考证号用黑色字迹的签字笔填写,并在准考证条码粘贴处将自己的条码贴上。

下面以语文答题卡为例正确粘贴考生条码:

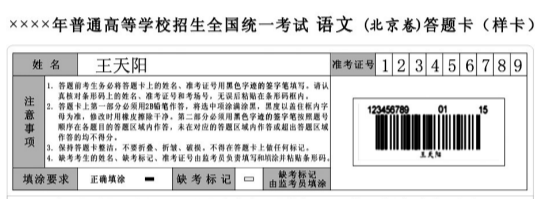

5. 缺考考生的姓名、缺考标记、准考证号由监考员负责填写并粘贴缺考考生条码。缺考标记信息考生不可任意填涂,需确认是缺考考生后由监考员填涂。



6. 不允许在非答题区域内乱涂乱画:

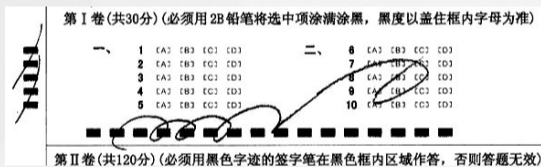

不允许在答题区域乱涂乱画:

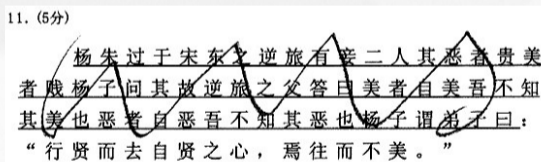

## 选择题作答说明

按照题号顺序作答

- 选择题正确填涂:
- 1. [B] [C] [D]
  - 2. [A] [C] [D]
  - 3. [A] [C] [D]
  - 4. [A] [B] [D]
  - 5. [A] [B] [C]

- 选择题错误填涂:
- 1. ~~[A]~~ [B] [C] [D]
  - 2. [A] [B] ~~[C]~~ [D]
  - 3. [A] [B] [C] ~~[D]~~
  - 4. [A] [B] [C] ~~[D]~~
  - 5. [A] [B] [C] [D] ~~[E]~~

## 非选择题书写注意事项

### 1. 注意答题用笔

请不要使用铅笔、钢笔(蓝色、黑色)或圆珠笔作答,否则扫描图片不清楚,影响阅卷:

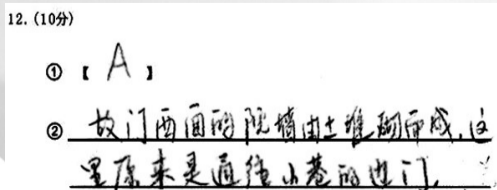

请不要使用出水不畅的黑色签字笔作答,否则扫描图片不清楚,影响阅卷:

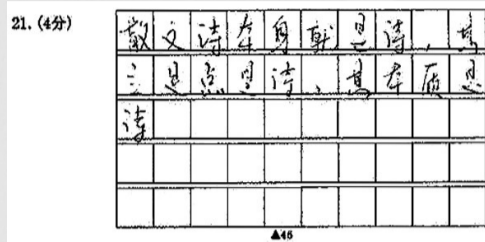

### 2. 注意答题区域

不在规定题目序号的答题区域内答题,答案无效:

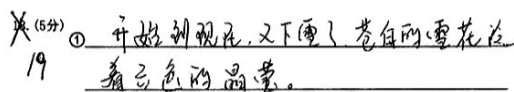

将几道题集中在同一道题目的答题区域内作答,答案无效:

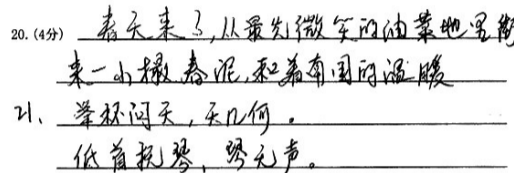

答案书写超出答题区域,答案无效:

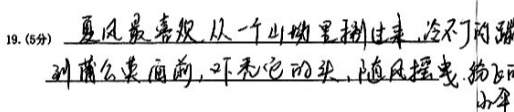

用箭头标识写到其他区域的答案无效:

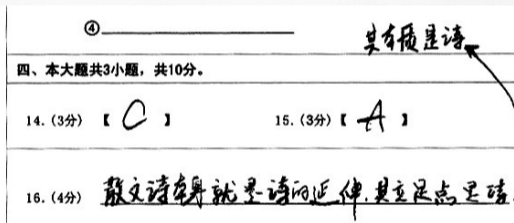

修改时,首先将错误的答案用笔逐字或逐行画一道,然后在错误的答案后方或下方空白处重新作答。答案不得超出本题答题区域,并注意保持卷面整洁:

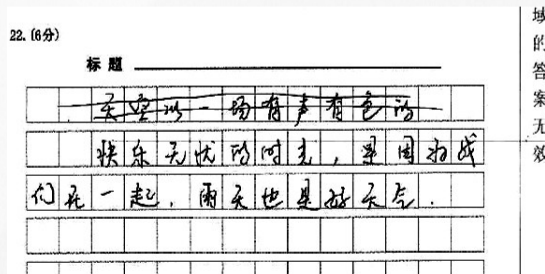

对于综合大题目不能将答案写出答题区域。

正确作答:

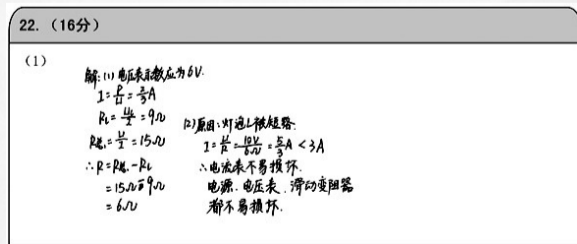

错误作答:

